

RELATÓRIO GERENCIAL DE OBRA PATEO DONA TECLA JULHO 2017

1. Andamento da Obra

1.1 Superestrutura

- **Bloco A / Bloco B**
- Finalizado;

1.2 Alvenaria e Fechamentos

- **Bloco A / Bloco B**
- Finalizado;

1.3 Revestimento Interno

- **Bloco A**
- Exec. Pintura – Finalizado – Revisão Geral.
- **Bloco B**
- Exec. Pintura – Finalizado – Revisão Geral.

1.4 Pisos Internos

- **Bloco A / Bloco B**
- Finalizado.

1.5 Impermeabilização

- **Bloco A / Bloco B / Área Externa**
- Finalizado.

RELATÓRIO GERENCIAL DE OBRA PATEO DONA TECLA JULHO 2017

1.6 Forros

- **Bloco A / Bloco B**
- Finalizado.

1.7 Revestimento Externo

- **Bloco A**
- Exec. Massa Única Externa (muros e muretas) – Em andamento.

1.8 Instalações Elétricas

- **Bloco A**
- Instalação de iluminação – Áreas Internas Térreo – Em andamento.
- **Bloco B**
- Instalação de iluminação – Áreas Internas Térreo – Em andamento.

1.9 Instalações Hidráulicas

- **Bloco A / Bloco B**
- Revisão Geral;
- Instalação de equipamentos de incêndio – Em andamento.

1.10 Esquadrias Metálicas

- **Bloco A / Bloco B**
- Revisão e Ajustes dos Caixilhos de Alumínio – Térreo – Em andamento.

1.11 Esquadrias Madeiras

- **Bloco A / Bloco B**
- Finalizado.

RELATÓRIO GERENCIAL DE OBRA PATEO DONA TECLA JULHO 2017

1.12 Áreas Externas - Térreo

- Colocação de Pedras (passeios externos) – Em andamento;
- Pintura muros internos – Em andamento;
- Paisagismo – Em andamento.

1.13 Elevadores

- **Bloco A / Bloco B**
 - Entregues e em funcionamento.

1.14 Limpeza Final

- **Bloco A**
 - Limpeza Grossa e Fina dos Aptos – 13º ao 18º Andar.
- **Bloco B**
 - Finalizado – Revisão Geral.

RELATÓRIO GERENCIAL DE OBRA PATEO DONA TECLA JULHO 2017

2. Acompanhamento das Etapas

Torre A	
Etapa	%
Fundação Profunda	100,00
Blocos e Baldrames	100,00
Estrutura	100,00
Alvenaria	100,00
Esquadrias Metálicas	75,76
Esquadrias de Madeira	100,00
Cobertura	100,00
Impermeabilização	100,00
Revestimento Interno	100,00
Revestimento Externo	100,00
Forros	100,00
Pintura	97,62
Instalações Elétricas	99,56
Instalações Hidráulicas	93,34
Instalações Mecânicas	100,00
Louças e Metais	97,43
Limpeza Final	61,11

Torre B	
Etapa	%
Fundação Profunda	100,00
Blocos e Baldrames	100,00
Estrutura	100,00
Alvenaria	100,00
Esquadrias Metálicas	100,00
Esquadrias de Madeira	100,00
Cobertura	100,00
Impermeabilização	100,00
Revestimento Interno	100,00
Revestimento Externo	100,00
Forros	100,00
Pintura	99,27
Instalações Elétricas	98,53
Instalações Hidráulicas	98,05
Instalações Mecânicas	100,00
Louças e Metais	97,43
Limpeza Final	100,00

Periferia/Subsolos A	
Etapa	%
Fundação Profunda	100,00
Blocos e Baldrames	100,00
Estrutura	100,00
Alvenaria	100,00
Contenções	100,00

Periferia/Subsolos B	
Etapa	%
Fundação Profunda	100,00
Blocos e Baldrames	100,00
Estrutura	100,00
Alvenaria	100,00

RELATÓRIO GERENCIAL DE OBRA PATEO DONA TECLA JULHO 2017

2. Acompanhamento das Etapas

MEDIÇÃO GLOBAL

Obra	Incidência %	Acum. Mês %
Habitação	77,97	96,75
Infraestrutura	22,03	99,07
Global	100,00	97,26

3. Cronograma

- Progresso Físico Acumulado – Curva S (%)

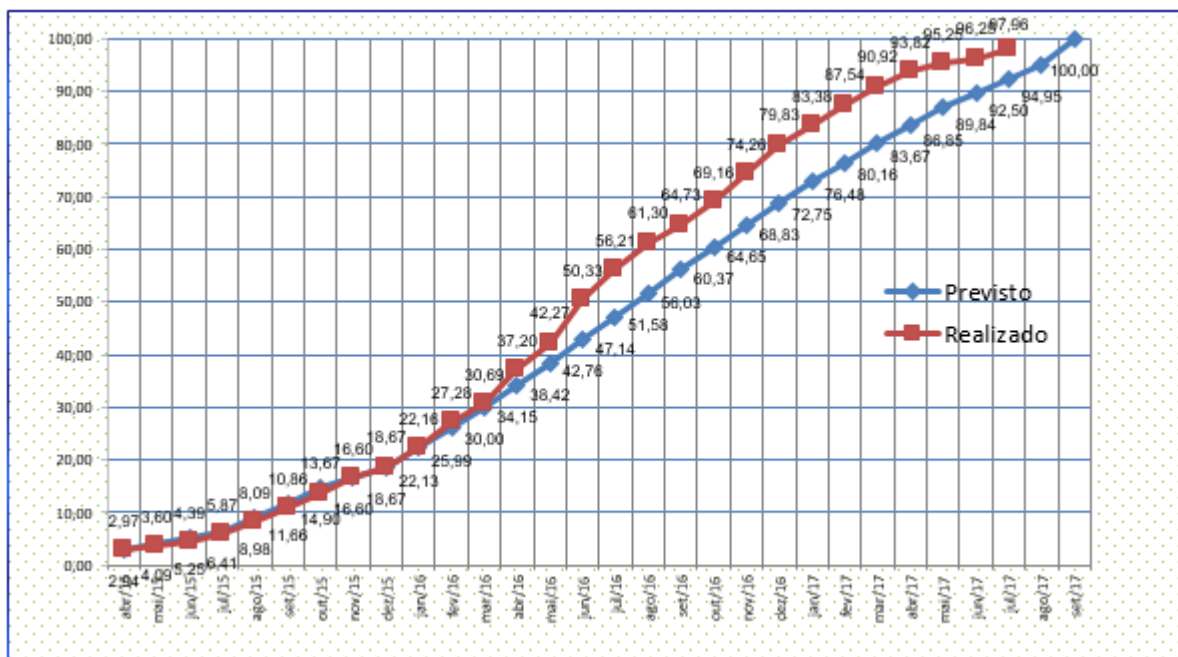

RELATÓRIO GERENCIAL DE OBRA PATEO DONA TECLA JULHO 2017

4. Ilustrações

4.1 Fotos



Figura 1- Vista Fachada Frente Torre A e B



Figura 2- Vista Rampa da Garagem



Figura 3- Vista Passeio Externo - Calçada



Figura 4- Vista Passeio Externo - Calçada



Figura 5- Vista Paredes Sala de Descanso



Figura 6- Vista Brinquedoteca

RELATÓRIO GERENCIAL DE OBRA PATEO DONA TECLA JULHO 2017

4. Ilustrações

4.1 Fotos

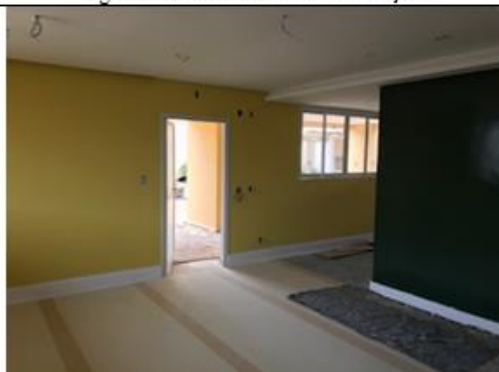

Figura 7- Vista parte da Sala de Estudos



Figura 8- Área de Resgate - Hall Escadaria



Figura 9- Vista Hall Elevadores - Térreo



Figura 10- Vista Entrada da Sauna



Figura 11- Vista Pintura Garagens



Figura 12- Vista Pintura Garagens - Incêndio

RELATÓRIO GERENCIAL DE OBRA PATEO DONA TECLA JULHO 2017

4. Ilustrações 4.1 Fotos



Figura 13– Vista Placas Incêndio – Hall Elevadores



Figura 14– Vista Placa de Incêndio – Porta Elevadores

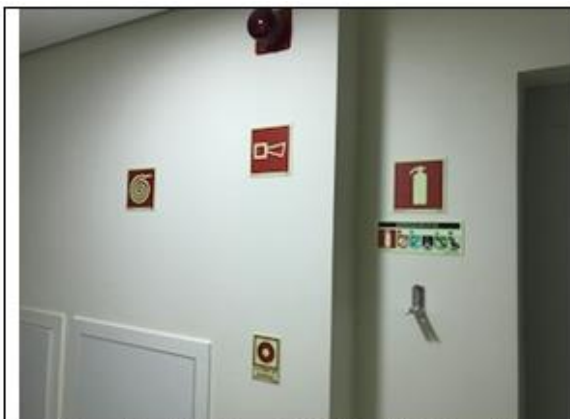

Figura 15 – Vista Placa Incêndio – Extintores - Hall



Figura 16 – Vista Placa Incêndio - Escadaria



Figura 17 – Vista Hall Escadaria



Figura 18 – Vista Hidrantes de Incêndio

RELATÓRIO GERENCIAL DE OBRA PATEO DONA TECLA JULHO 2017

4. Ilustrações 4.1 Fotos



Figura 19– Vista Playground



Figura 20– Vista Playground



Figura 21– Vista Piscinas



Figura 22– Vista Quadra Streetball